

SELO VERDE: CONTROLE DE ORIGEM DA AGROPECUÁRIA INTEGRANDO CAR E GTA

Raoni Rajão

U F *m* G



Soluções

2

□ 1) Certificação Privada

vs

□ 2) Selo Verde

1) Certificação Privada

3

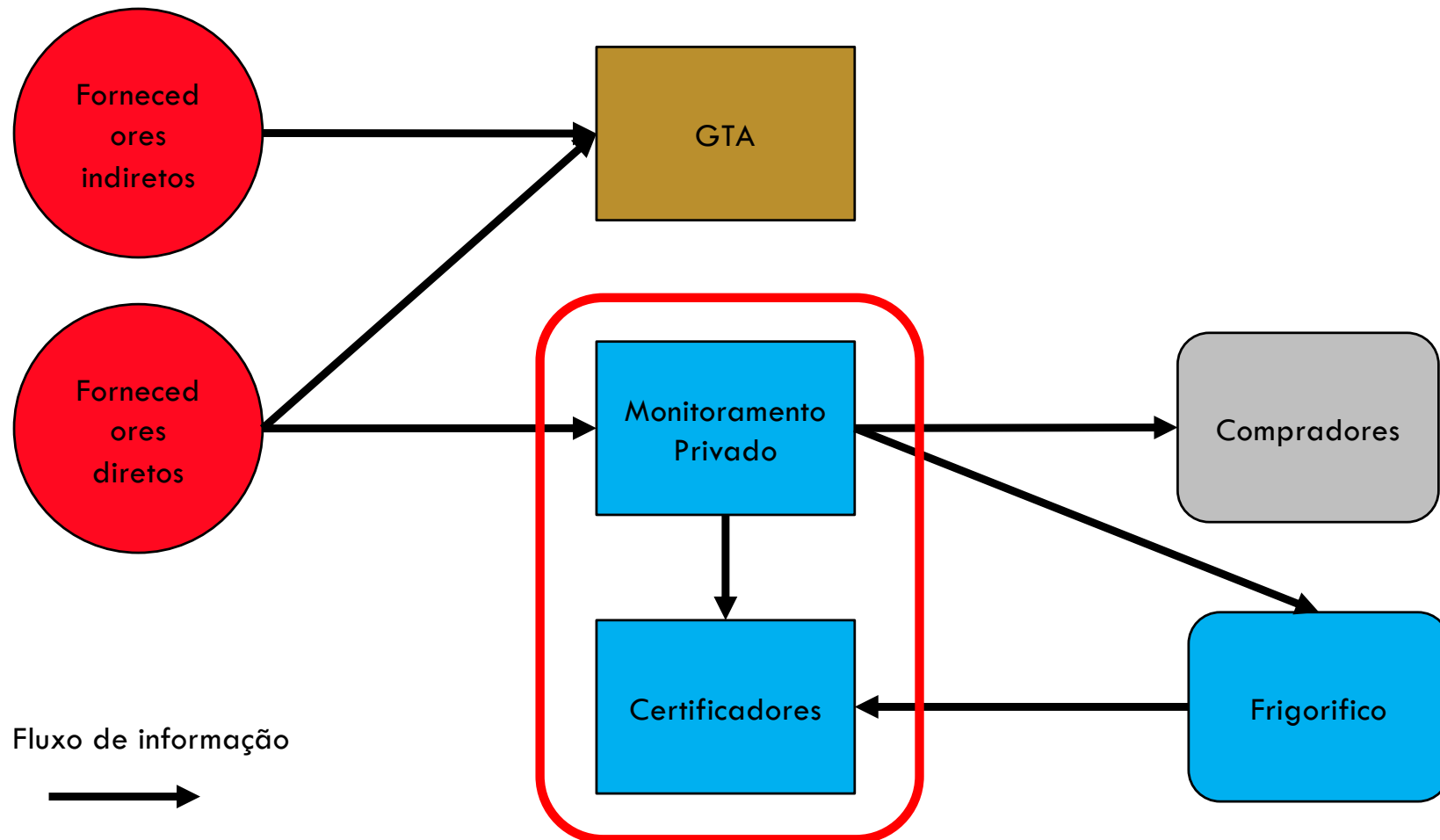

1) Certificação Privada

4



GLOBAL NEWS

Evaluation of the Fulfillment to the "Public Livestock Commitment "

SCORES HIGHLY IN GLOBAL SUSTAINABILITY RANKINGS

May 14, 2020

2 – Non-conformities (base year 2017)			
Criterion	Total non-conformities	% of non-conformities to the total purchases in the base year	% of non-conformities to the total purchases in the sample
Purchases of raw materials from properties on which deforestation was detected after October/2009	0	0	0
Purchases of raw materials from properties that overlap on Indigenous Lands	0	0	0
Purchases of raw materials from properties blocked for being located on Environmental Conservation Units	0	0	0
Purchases of raw materials from properties blocked for being located on the MTE List	0	0	0
Purchases of raw materials from properties embargoed for being located on the IBAMA List	1	0.001	0.01
Purchases of raw materials from properties blocked for other criteria provided for in the commitment and not described above (specify)	0	0	0



1) Certificação Privada

5

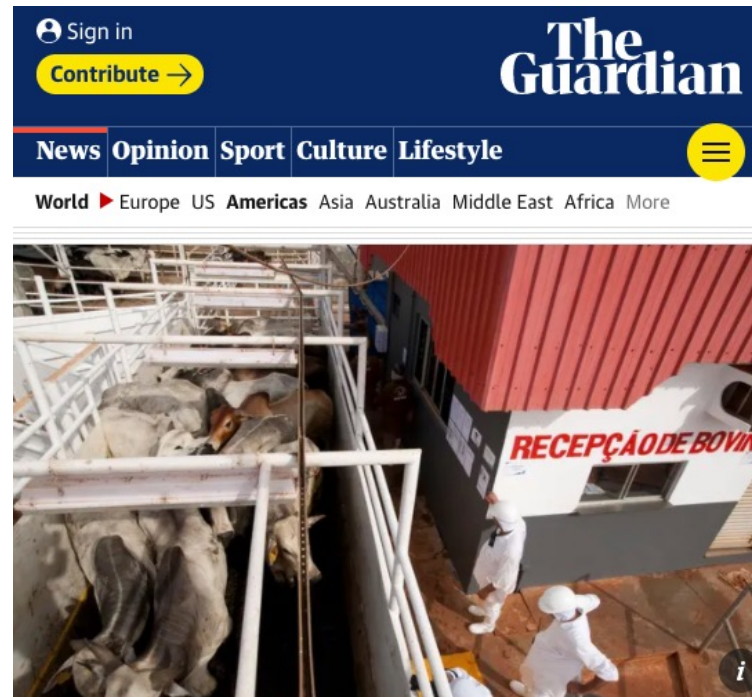

Animals farmed

● This article is more than 2 months old

Meat giants selling to UK linked to Brazil farms in deforested Amazon reserve

Greenpeace report shows cattle indirectly sold to JBS, Marfrig and Minerva came from protected Serro Ricardo Franco park

1) Certificação Privada

10 YEARS OF TRACES

TRACES tracks the movements of animals, products of animal origin, food and feed, live plants and plant products imported from outside the EU or travelling through the EU

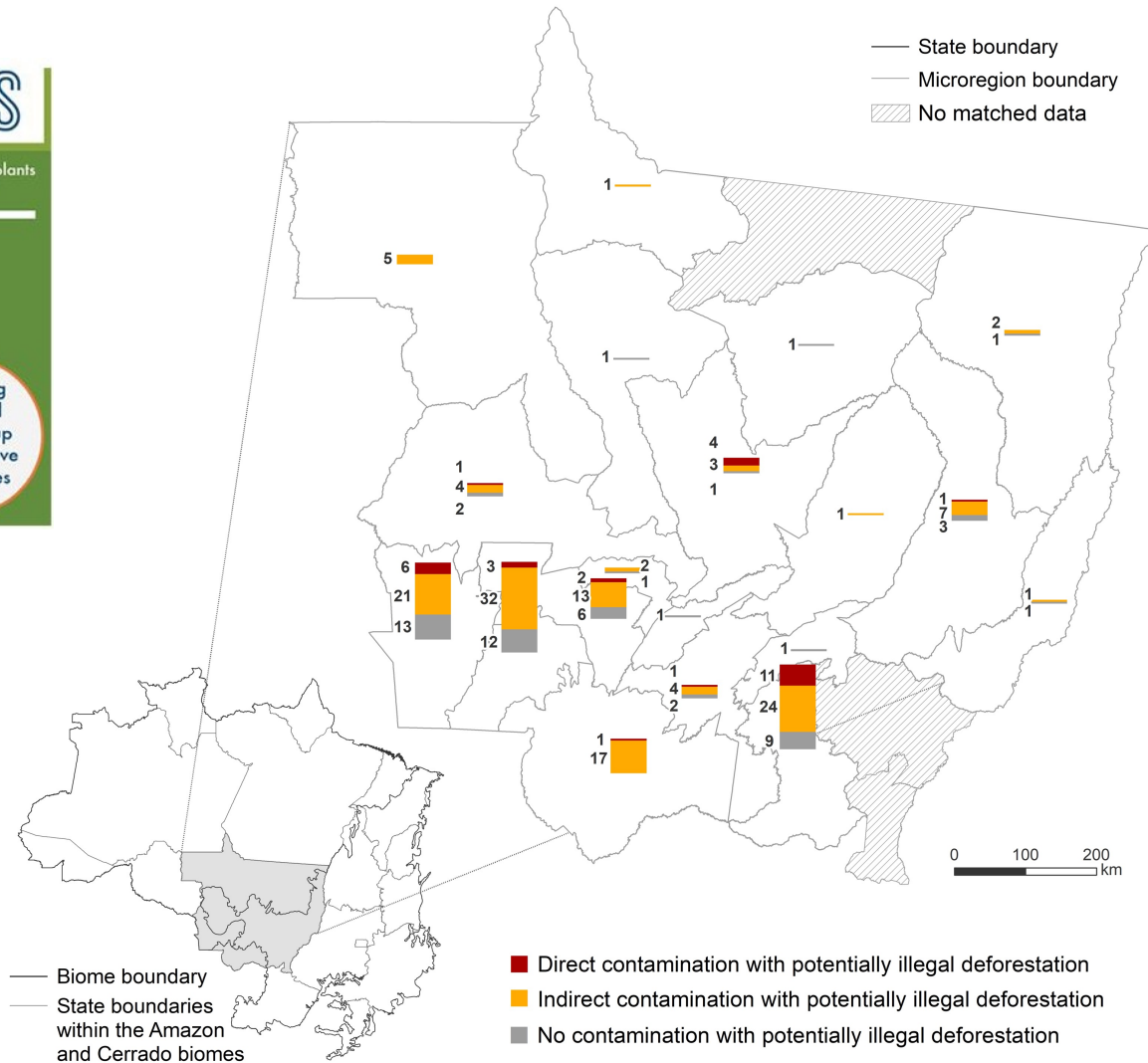

1) Certificação Privada

7

- Vantagens:
 - ▣ Certificações já pelas grandes empresas
 - ▣ Pouca resistência política
- Desvantagens:
 - ▣ Alto custo para produtor individual e pequeno Frigorífico
 - ▣ Falta de transparência aumenta risco de fraude e desconfiança do mercado

2) Selo Verde

8

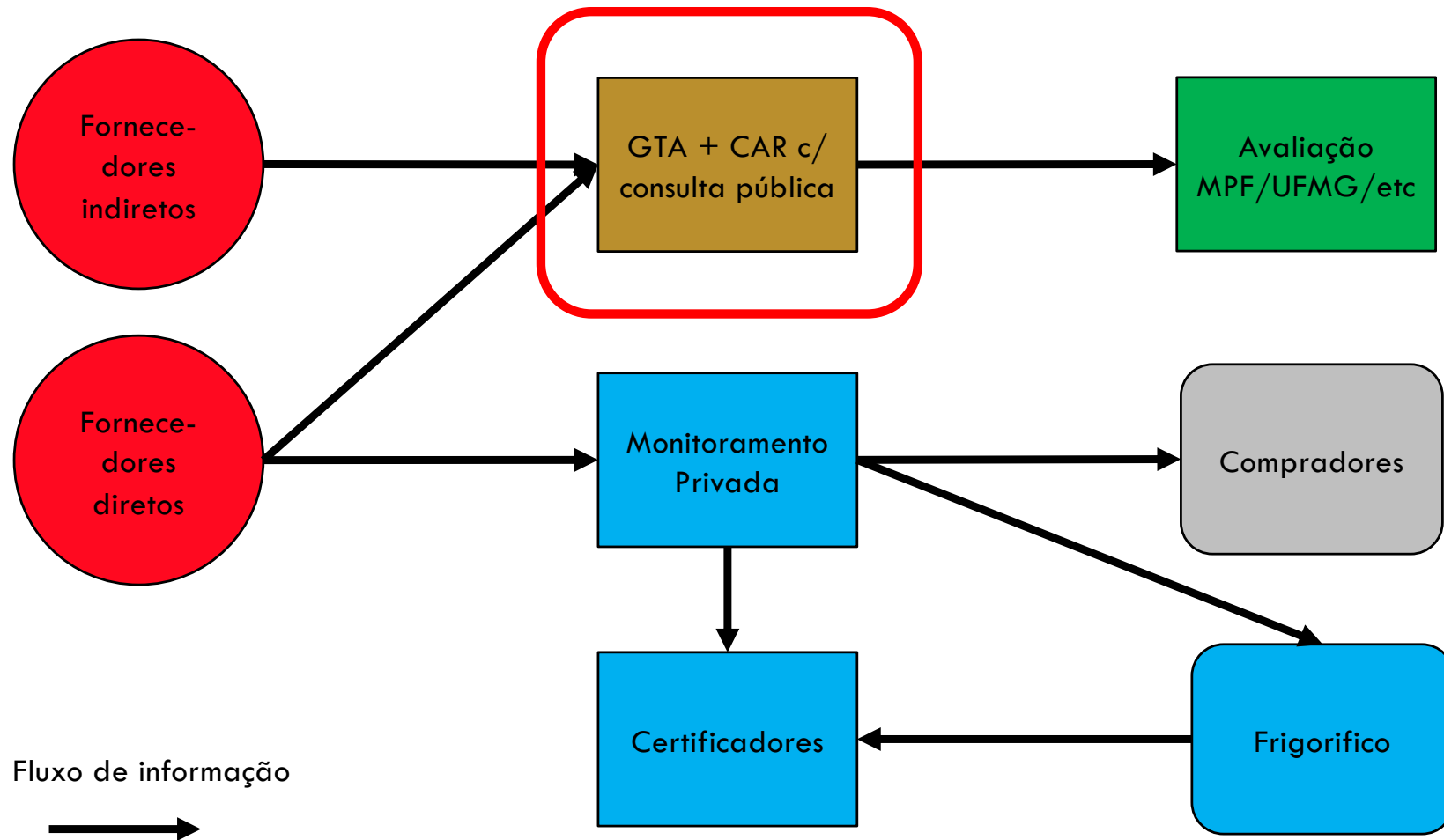

2) Selo Verde

9

- ❑ **Ferramenta de transparência (≠ certificação)**
- ❑ Vincula o GTA, CAR e Nota Fiscal (2ª etapa)
- ❑ Consulta a partir do código CAR:
 - ▣ Localização do imóvel
 - ▣ Embargos, multas, autorizações de supressão
 - ▣ Lista de fornecedores (código CAR)
- ❑ Princípios:
 - ▣ Universal (todos no CAR)
 - ▣ Governamental (resultados oficiais)
 - ▣ Transparente (consulta aberta)

2) Selo Verde

10



Selo Verde subsidia o monitoramento e avaliação de políticas de desenvolvimento agropecuário sustentável e combate ao desmatamento ilegal no Estado do Pará. Versão BETA: os resultados são apenas informativos.

Ler mais...

Visualize informações das propriedades no mapa interativo:

Abrir servidor de mapas em janela separada

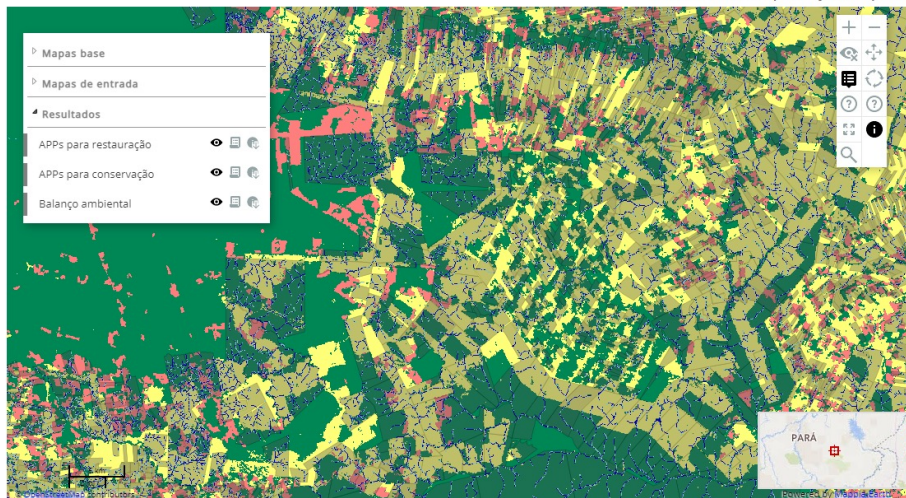

Selo Verde Pará

Versão BETA: os resultados são apenas informativos.
Data da emissão: 25/4/2022



Situação: Adequação ambiental



Situação: Sem movimentação de gado identificada em 2020 ou inconsistências nas informações declaradas

Dados do imóvel

Código CAR:	PA-1500602-2F882B91F67C4D7F8F2615B9373088C4
Nome do município:	Altamira
Área do imóvel:	2,24 (ha)
Número de módulos fiscais:	0,0298
Situação do imóvel:	Ativo
Condição do imóvel:	Aguardando análise

Cobertura do solo

Cultivo de soja:	0 (ha)
Vegetação nativa:	1,66 (ha)
Área consolidada:	0,575 (ha)

Balanço ambiental

Excedente de RL:	0 (ha)
Déficit de RL:	0 (ha)
Déficit de APP:	0 (ha)
Desmatamento pós 2008*:	0 (ha)
Desmatamento pós 2008 em APP ou com RL abaixo do mínimo requerido*:	0 (ha)

2) Selo Agro Verde

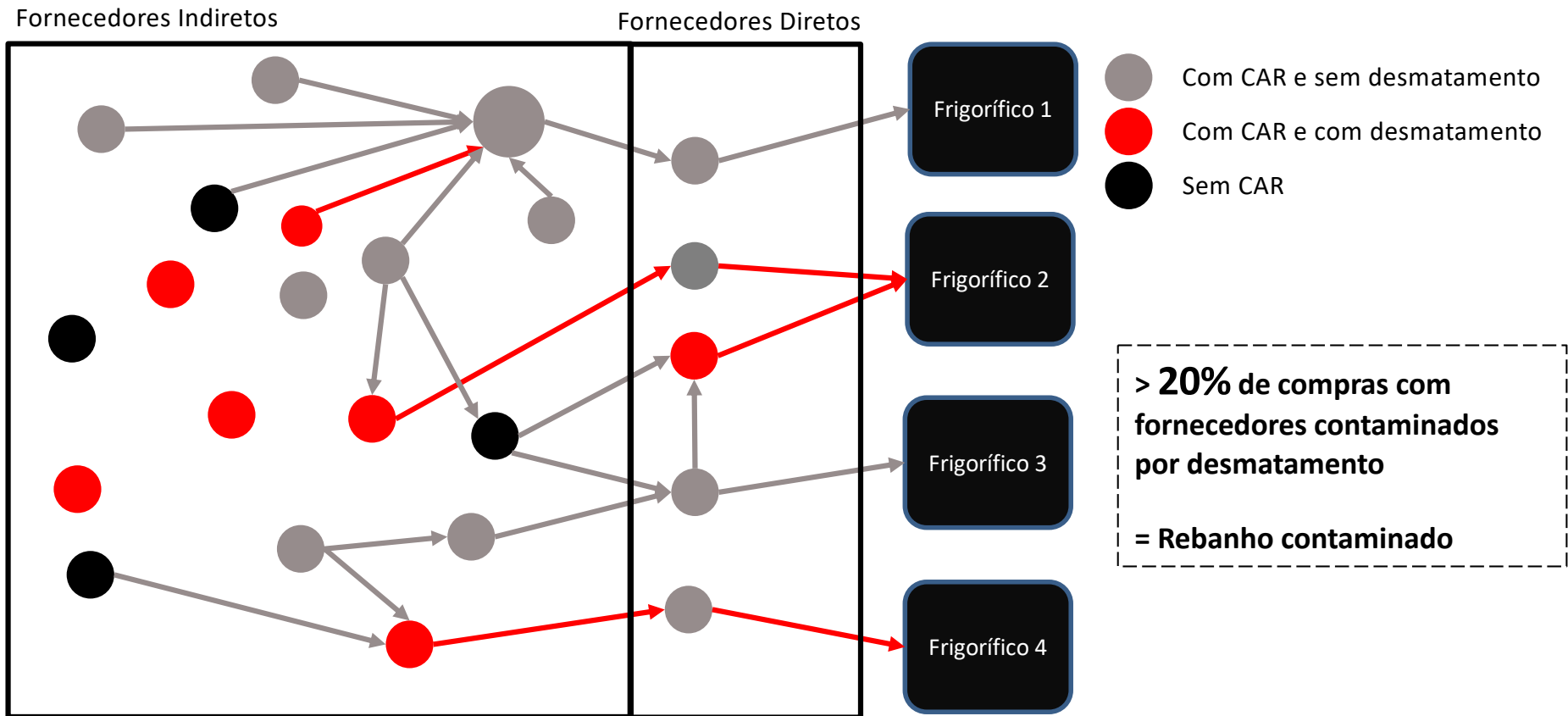

2) Selo Verde

12

- Vantagens:
 - ▣ Sem custo para o produtor (basta a inscrição no CAR)
 - ▣ Combina dados públicos já existentes (GTA, CAR, embargos etc)
 - ▣ Não expõe dados pessoais (i.e. nome, cpf etc) e comerciais dos produtores
- Desvantagens:
 - ▣ Necessita vontade política

2) Selo Verde

13

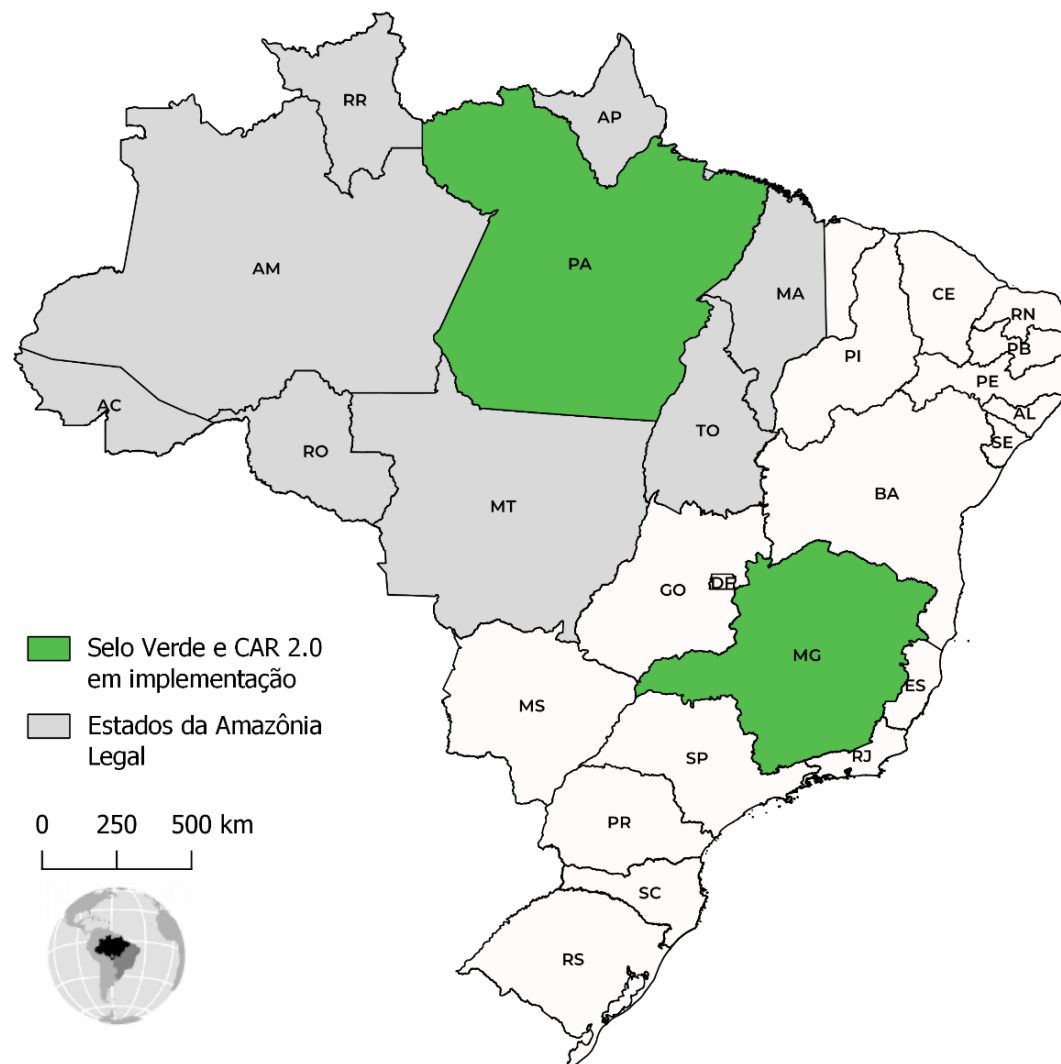

Obrigado pela atenção
rajao@ufmg.br